umland

Tierpark Restaurant Dählhölzli, Bern

Projektwettbewerb im offenen Verfahren, 3. Preis

Auftraggeber
Hochbau Stadt Bern

Projektdaten
2015
Areal 4`100m2

Architektur
NEASKEPSIS Architekten AG

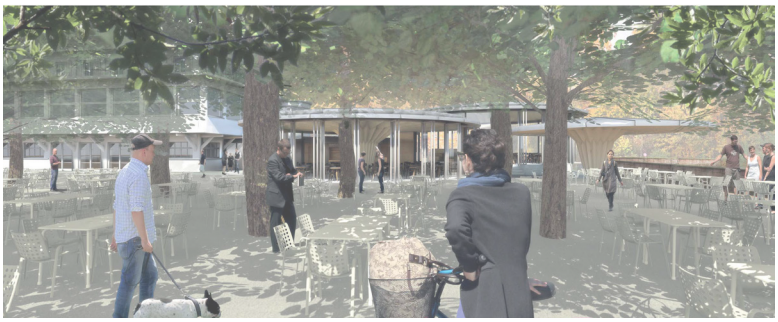

Das bestehende Baumdach vor dem Restaurant wird als Qualität verstanden und als Ganzes belassen. Die vielen Belagsstreifen werden bis auf den Zugangsweg herausgenommen und wie ursprünglich als Mergelfläche angelegt. Das Band mit den Natursteinplatten entlang dem Gebäude wird verlängert und Rosskastanien werden nachgepflanzt. Zum Kinderspielplatz zugewandt werden zwei Grillstellen in einer Baumlücke aufgestellt und Bänke und Tische für die Grillnutzung darum angeordnet. Der Bereich zwischen Kleintierzoo und Restaurant Dählhölzli wird mittels Baumplanzungen, einem grosszügigen Mergelbelag, der Verlängerung der Hochwasserschutzmauer, der punktuellen Öffnung der Einfassungsmauer der Terrasse des Restaurants, dem versetzten Brunnen und mit Sitzmobiliar aufgewertet. Die erweiterte Baumgruppe der freiwachsenden Rosskastanien wird zu einem Raum und wirkt zur Terrasse des Restaurants Dählhölzli verbindend. Der Kinderspielplatz am Kleintierzoo kann zusammen mit den Grillplätzen vor dem Restaurant genutzt werden.

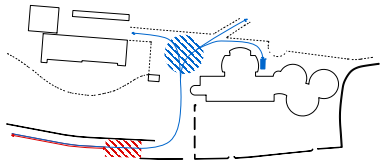

Erschliessung:
LKW/Anlieferung, PKW

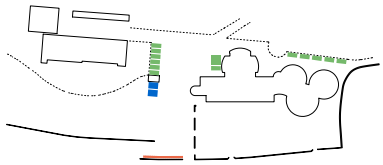

Parkplätze:
Besucher/Betrieb, IV-Parkplätze, Veloabstellplätze

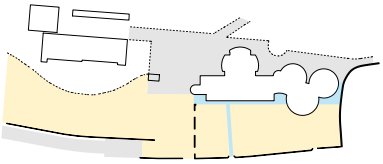

Nutzungen:
Verkehrsflächen, Aufenthaltsbereiche

Gestaltung städtischer und ländlicher Freiräume

Brigitte Nyffenegger

Quellenstrasse 27
CH-8005 Zürich
T 043 818 22 40
F 044 273 50 57

mail@umland.ch
www.umland.ch